

PLANTA BAIXA - SANITÁRIO CRECHE II
ESCALA: 1:25

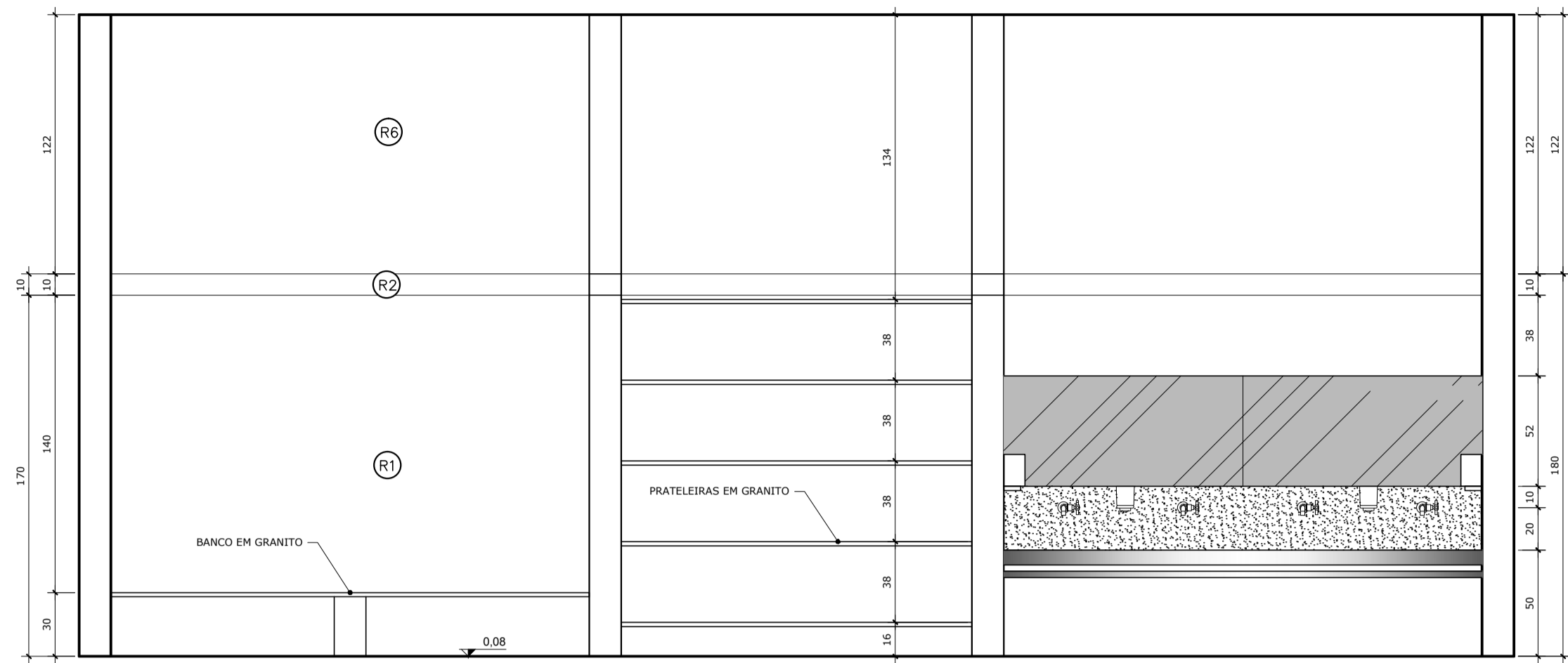

VISTA 14 - SANITÁRIO CRECHE II
ESC.: 1:25

OBS: ver detalhes das bancadas no Caderno de Componentes

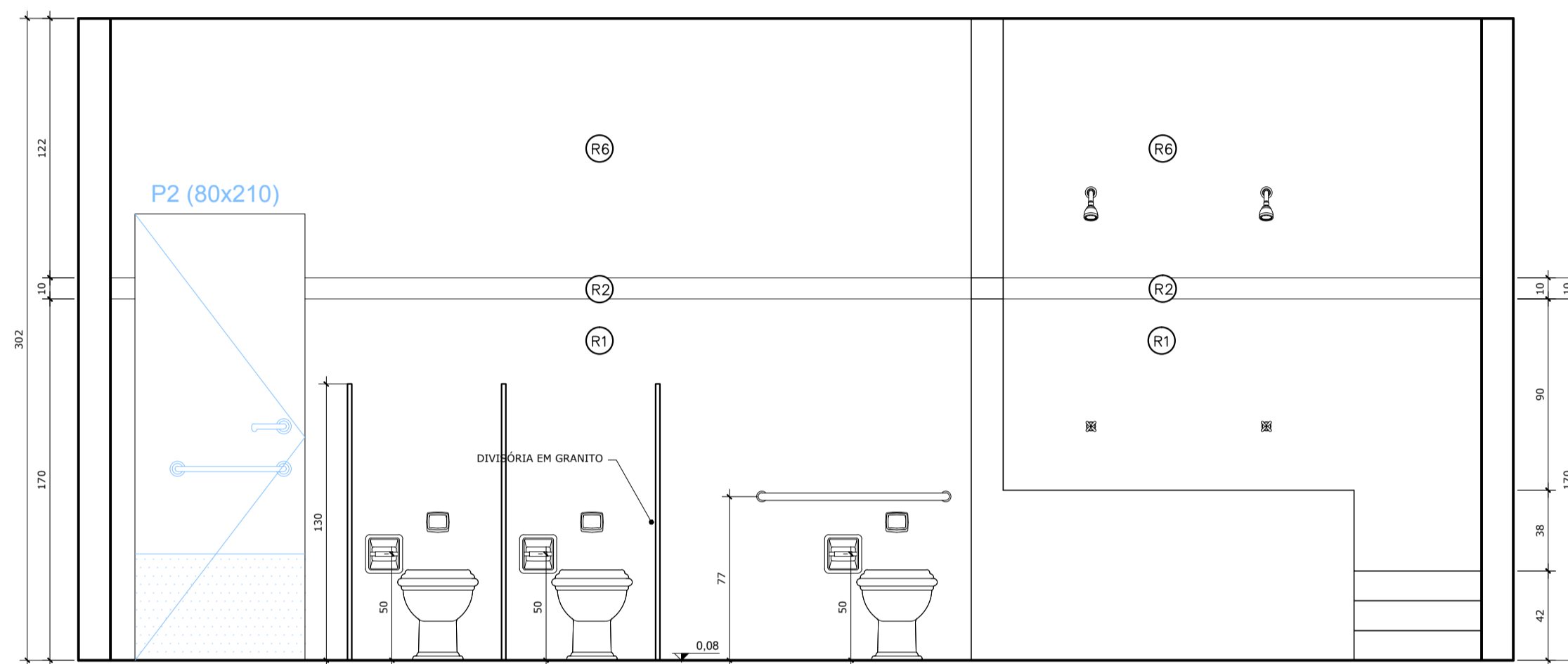

VISTA 15 - SANITÁRIO CRECHE II
ESC.: 1:25

OBS: ver detalhes das bancadas no Caderno de Componentes

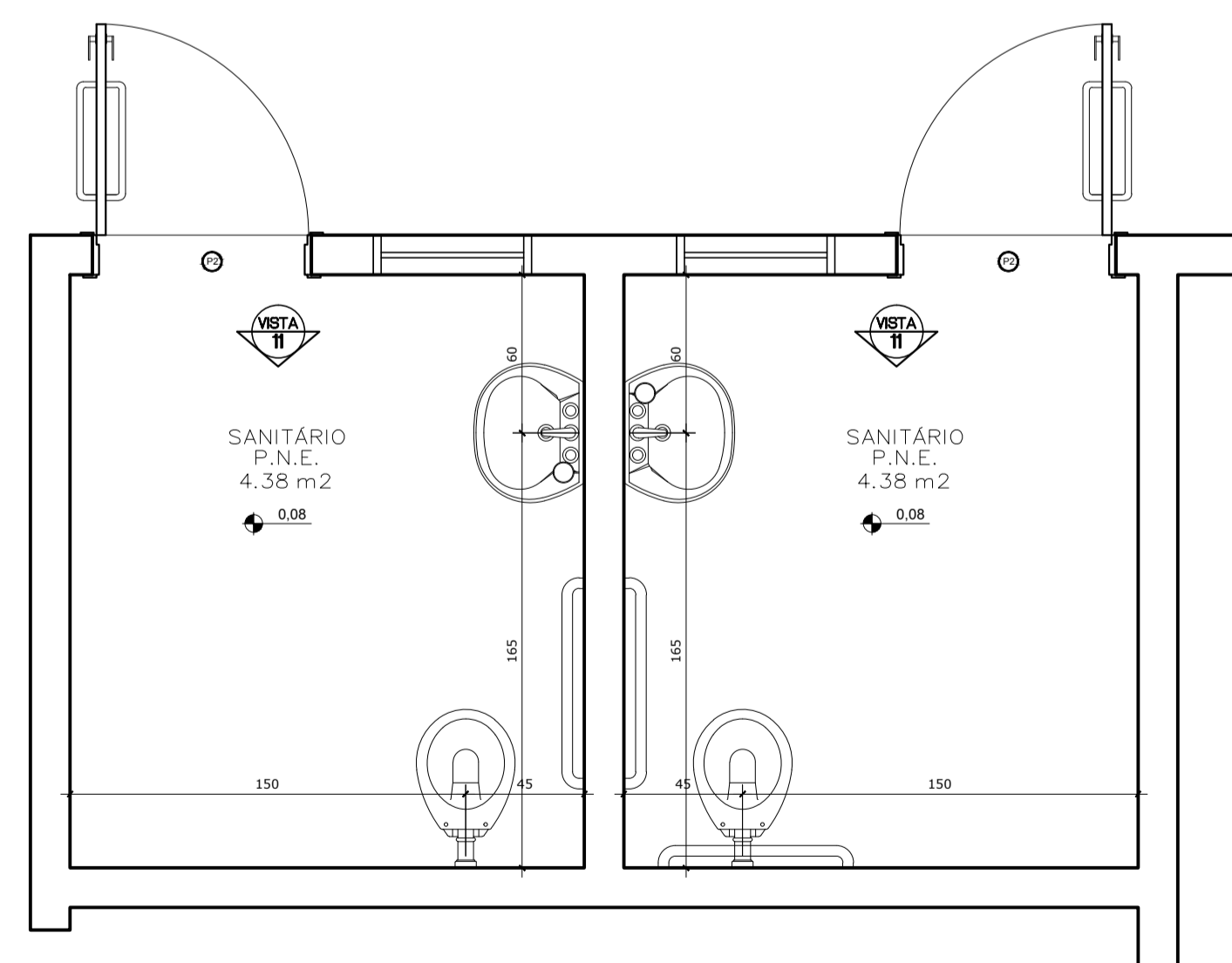

PLANTA BAIXA - SANITÁRIO PNE
ESCALA: 1:25

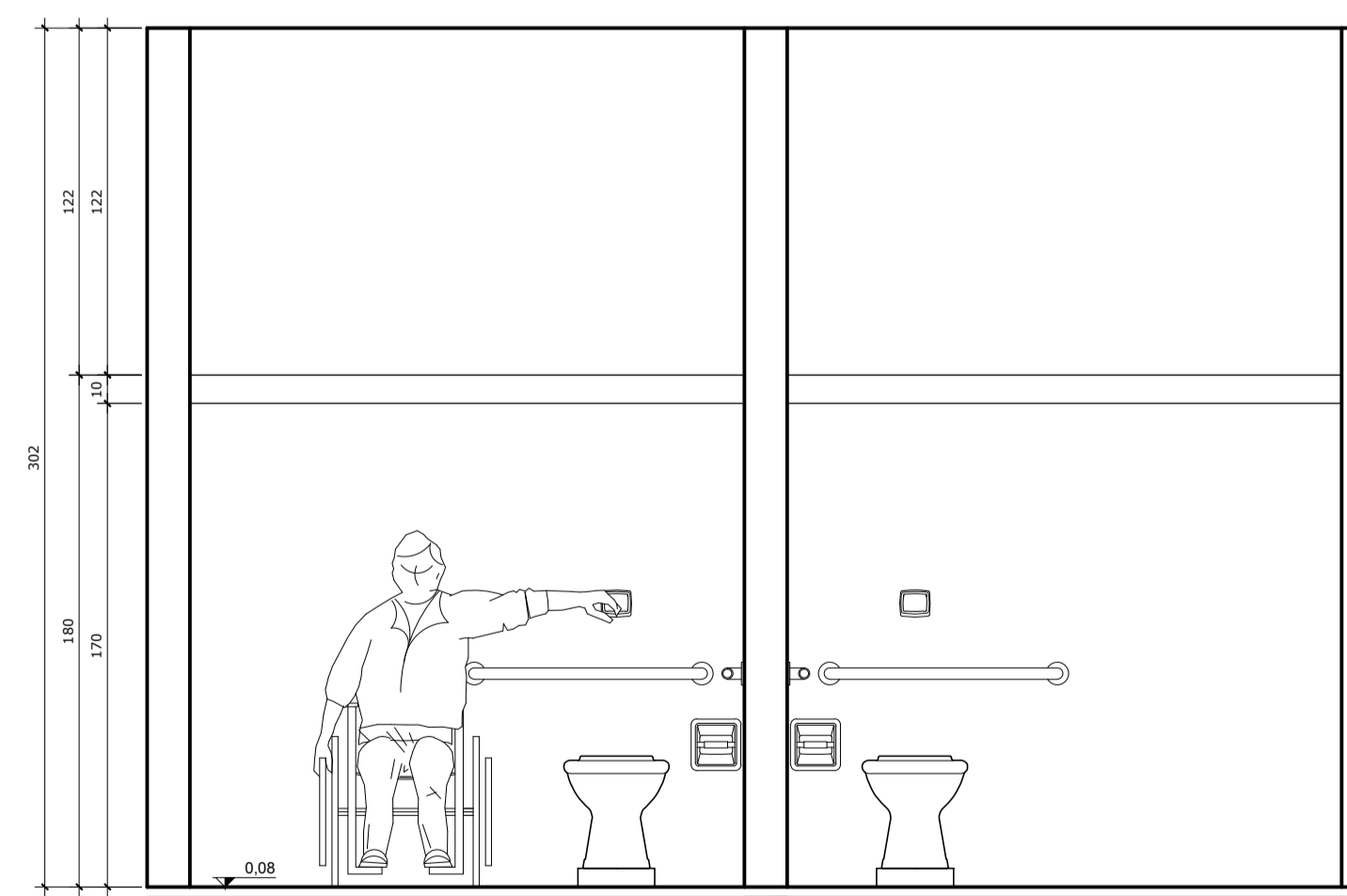

VISTA 11 - SANITÁRIOS ADULTOS PNE
ESC.: 1:25

- ESPECIFICAÇÕES**
- 1.0 - LOUÇAS E METAIS
LOUÇAS COR BRANCO GELO - DECA OU EQUIVALENTE
METAIS CROMADOS
 - 1.1 - BANHEIROS PORTADORES DE NECESSIDADES ESPECIAIS:
1.1.1 - BACIA SANITÁRIA BRANCA COM ABERTURA FRONTAL - DECA OU EQUIVALENTE.
 - 1.1.2 - LAVATÓRIO COM COLUNA SUSPÊNSA, BRANCO, DECA OU EQUIVALENTE;
 - 1.1.3 - TORNEIRA DE MESA BICA BAIXA, DECA OU EQUIVALENTE;
 - 1.1.4 - VÁLVULA DE DESCARGA ANTIVANDALISMO, DECA OU EQUIVALENTE;
 - 1.1.5 - ASSENTO PARA BACIA COM ABERTURA FRONTAL DECA OU EQUIVALENTE
 - 1.2 - BANHEIROS INFANTES:
1.2.1 - BACIA SANITÁRIA, BRANCA, LINHA INFANTIL, CELITE OU EQUIVALENTE;
 - 1.2.2 - ASSENTO, BRANCO, LINHA INFANTIL;
 - 1.2.4 - CHUVEIRO ELÉTRICO COM EXTENSOR;
 - 1.2.5 - TORNEIRA DE PAREDE BICA BAIXA DECA OU EQUIVALENTE;
 - 1.2.6 - VÁLVULA DE DESCARGA ANTIVANDALISMO - DECA OU EQUIVALENTE;
 - 1.3 - BANHEIROS DE SERVIÇO (BLOCO DE SERVIÇO)
1.3.1 - BACIA SANITÁRIA, BRANCA, DECA OU EQUIVALENTE;
 - 1.3.2 - ASSENTO, BRANCO, DECA OU EQUIVALENTE;
 - 1.3.3 - CHUVEIRO ELÉTRICO;
 - 1.3.4 - TORNEIRA DE PAREDE - DECA OU EQUIVALENTE;
 - 1.3.5 - VÁLVULA DE DESCARGA ANTIVANDALISMO - DECA OU EQUIVALENTE;

ESPECIFICAÇÕES:

1 - ALVENARIA

- PA1 ALVENARIA DE TIJOLOS FURADOS REVESTIDOS CONFORME DETALHAMENTO
- PA2 ALVENARIA DE TIJOLOS FURADOS REVESTIDOS DOS DOIS LADOS
- PA3 ALVENARIA DE ELEMENTO VAZADO

2 - REVESTIMENTOS

- R1 BASE EM CERÂMICA 20X02 PI-3 COR BRANCO GELO
- R2 CERÂMICA 10x10cm (AZUL, VERMELHA OU AMARELA)
- R3 EMASSAMENTO E PINTURA ACRÍLICA ACETINADA
- R4 TEXTURA ACRÍLICA EFEITO GRAFIATTO COM PINTURA ACRÍLICA
- R5 RODAMEIO DE 10 cm EM MADEIRA NATURAL, ACABAMENTO EM VERNIZ ACETINADO
- R6 PINTURA ACRÍLICA ACETINADA COR MARFIM SOBRE MASSA PVA (VER NOTAS)
- R7 RODAPÉ DE GRANITINA OU CERÂMICA 10cm
- R8 EMASSAMENTO E PINTURA ACRÍLICA ACETINADA COR BRANCO GELO
- R9 CONCRETO APARENTE
- R10 VIDRO LAMINADO 4mm ESPELHADO COLADO SOBRE REBOCO

3 - QUADROS

- QC QUADRO-GIZ - MASSA CIM, DESEMP, C/LAMINADO MELAMÍNICO VERDE
- QM QUADRO-MURAL - MURAL FUNDO EM CORTIÇA REVESTIDO DE FELTRO
- QB QUADRO-BRANCO - LAMINADO MELAMÍNICO BRILHANTE BRANCO

NOTAS

- MEDIDAS EM CENTÍMETROS, NÍVEIS EM METROS
- VERIFICAR POSIÇÃO EXATA DOS PILARES NO PROJETO ESTRUTURAL
- VERIFICAR DETALHES CONSTRUTIVOS PERTINENTES NO PROJETO DE DETALHAMENTO
- PARA ALTERAÇÃO DAS CORES INTERNAS DAS PAREDES CONSULTAR O CADERNO DE ESTUDO DE CORES
- EM CASO DE CONFLITO DE INFORMAÇÕES ENTRE O PROJETO GRÁFICO E O CADERNO DE ESPECIFICAÇÕES, PREVALECE A INFORMAÇÃO CONTIDA NO DESENHO
- ALTERAÇÕES NESTE PROJETO SOMENTE COM AUTORIZAÇÃO EXPRESSA DO FNDE

REFERÊNCIA:

- CADERNO DE COMPONENTES
- PLANILHA DE QUANTITATIVOS E TIPOLOGIA ESPECÍFICA DO PROJETO
- CADERNO DE ENCARGOS
- MANUAL DE PROJETO
- ESTUDO DE CORES



PROINFÂNCIA - ESPAÇO EDUCATIVO INFANTIL

ENDEREÇO: _____

MUNICÍPIO - UF: _____

PROPRIETÁRIO: FUNDO NACIONAL DE DESENVOLVIMENTO DA EDUCAÇÃO - FNDE

AUTORES DO PROJETO: _____

RESPONSÁVEL TÉCNICO: _____

PROPRIETÁRIO _____

AUTOR DO PROJETO _____ CREA: _____

AUTOR DO PROJETO _____ CREA: _____

RESP. TÉCNICO _____ CREA _____

DLFO _____ CREA _____

RA _____

PROJETO TIPO C

ARQUITETURA

COORDENAÇÃO
CGEST - Coordenação
Geral de Infra-estrutura

SANITÁRIOS
PLANTAS E VISTAS

ARQ

REVISÃO
R.00
R.00
R.00

ESCALA
1:25

DATA EMISSÃO
MAR/2010

PRANCHA
10/14